

# Что делает ЕЭК ООН для мониторинга ЦУР

Andres Vikat

Совещание по вопросам переписей населения в  
государствах-участниках Содружества Независимых  
Государств  
г. Ташкент, 27-28 ноября 2019 г.





# Глобальные показатели ЦУР



STATISTICS

- [Глобальный перечень из 232 показателей](#). 40% относятся к населению
- Разработаны и поддерживаются МГЭ-ЦУР (28 стран)
- Генеральная Ассамблея ООН утвердила 6 июля 2017 года
- Система уровней для оценки доступности показателей
  - Уровень 1 - согласованные на международном уровне методы и данные, широко доступные 108 (46%)
  - Уровень 2 - существуют согласованные методы, но данные не являются широко доступными 90 (39%)
  - Уровень 3 - нет согласованных методов, нет данных 36 (15%)
- Международное агентство ответственное по каждому показателю. ~50 агентств



# «Дорожная карта» по разработке статистики ЦУР



## STATISTICS

- Что необходимо сделать
- Кто что должен делать и когда
- Кто является заинтересованными субъектами
- Каковы возможности сотрудничества
- Практические инструменты:
  - национальные платформы отчетности (35 стран)
  - тестирование передачи данных (37 стран)
  - оценка имеющихся данных (36 стран)
  - национальная дорожная карта или план работы (25 стран)  
Разработаны:  
Азербайджан, Армения, Беларусь, Кыргызстан и **Узбекистан**  
В процессе разработки:  
Казахстан, Молдова, Россия
- Ежегодные совещания экспертов (в апреле), семинары-практикумы, консультативные миссии

ЕЭК ООН

Конференция европейских статистиков  
«Дорожная карта» по разработке статистики  
о достижении целей в области устойчивого развития





STATISTICS



# Руководство по национальным платформам отчетности (НПИ)

- Сбор данных по ЦУР у многих национальных учреждений
- Предоставление данных пользователям
- 34 стран ЕЭК ООН имеют или создают НПИ на основе руководства ЕЭК ООН
- "Платформа" означает интегрированный веб-сайт, базы данных и соответствующую инфраструктуру для сбора, размещения, защиты и предоставления информации и документации





# Implementation of the Road Map



STATISTICS

Страна	Данные в базе СО ООН	Национальная "дорожная карта" по статистике ЦУР	Национальная платформа информации по ЦУР	Национальная платформа отчетности (НПИ)	Добровольный национальный обзор	Национальные показатели ЦУР
<b>Узбекистан</b>	<u>Есть</u>	<b>Есть</b>	<b>Нет</b>	<u>Есть</u>	<b>Нет</b>	<u>Есть</u>
Армения	<u>Есть</u>	<u>Есть</u>	<u>Есть</u>	<u>Есть</u>	<u>Есть</u>	<u>Есть</u>
Азербайджан	<u>Есть</u>	<b>Нет</b>	<b>Нет</b>	<u>Есть</u>	<u>Есть</u>	<u>Есть</u>
Беларусь	<u>Есть</u>	<u>Есть</u>	<u>Есть</u>	<u>Есть</u>	<u>Есть</u>	<u>Есть</u>
Грузия	<u>Есть</u>	<u>Есть</u>	<b>Нет</b>	В разработке	<u>Есть</u>	<u>Есть</u>
Казахстан	<u>Есть</u>	<u>Есть</u>	<b>Нет</b>	<u>Есть</u>	<u>Есть</u>	<u>Есть</u>
Кыргызстан	<u>Есть</u>	<u>Есть</u>	<b>Нет</b>	<u>Есть</u>	<b>Нет</b>	<u>Есть</u>
Республика Молдова	<u>Есть</u>	<b>Нет</b>	<b>Нет</b>	<u>Есть</u>	<b>Нет</b>	<u>Есть</u>
Российская Федерация	<u>Есть</u>	В разработке	<b>Нет</b>	<u>Есть</u>	В разработке	<u>Есть</u>
Таджикистан	<u>Есть</u>	<b>Нет</b>	<b>Нет</b>	<u>Есть</u>	<u>Есть</u>	<u>Есть</u>
Туркменистан	<u>Есть</u>	<b>Нет</b>	<b>Нет</b>	<b>Нет</b>	<u>Есть</u>	<b>Нет</b>
Украина	<u>Есть</u>	В разработке	<u>Есть</u>	В разработке	<b>Нет</b>	<u>Есть</u>



# Региональная платформа ЕЭК ООН по статистике ЦУР



STATISTICS

- Центр знаний: Информация о прогрессе стран в статистике ЦУР
- Панель показателей - краткий обзор прогресса в достижении ЦУР в регионе
- База данных - показатели ЦУР, интегрированные в существующую базу данных ЕЭК ООН.
- Запуск: февраль 2020 г.



This platform is designed to support stakeholders in measuring and monitoring SDGs in countries.



**DATA**

**GUIDELINES & TOOLS**

**REGIONAL INITIATIVES**

**COUNTRY RESOURCES**

**TEAMS OF EXPERTS**

**MEETINGS**





[Профили](#) [Списки](#) [Таблицы](#) [Графики](#) [Карты](#)

## Общая численность населения, чел. (2017)

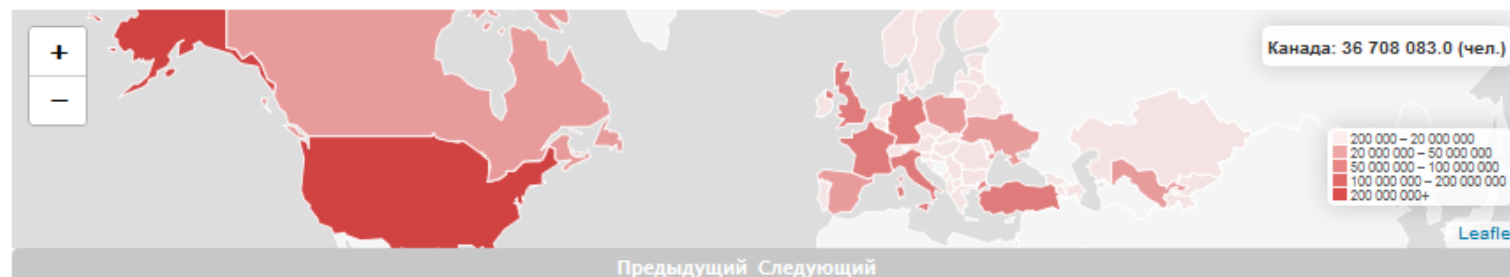

### Краткий обзор стран

[Страны члены ЕЭК ООН в числе](#)



### Население и гендер

- [Гендерные обзоры по странам](#)
- [Население](#)
- [Рождаемость, семья и домашние хозяйства](#)
- [Занятость и экономика](#)
- [Образование](#)
- [Общественная жизнь и принятие решений](#)
- [Здравоохранение и смертность](#)
- [Правонарушения и насилие](#)
- [Наука и ИКТ](#)
- [Баланс трудовой жизни](#)
- [Миграция \(Координационный центр\)](#)



### Экономика

- [Макроэкономический обзор](#)
- [Национальные счета](#)
- [Рабочая сила и заработная плата](#)
- [Индексы цен](#)
- [Промышленное производство](#)
- [Внешние экономические отношения](#)
- [Показатели глобализации](#)



### Статистика лесов

- [Обзорные таблицы \(Панъевропейский\)](#)
- [Лесные ресурсы \(Панъевропейский\)](#)
- [Жизнеспособность лесов \(Панъевропейский\)](#)
- [Производственные функции \(Панъевропейский\)](#)
- [Биологическое разнообразие \(Панъевропейский\)](#)
- [Защитные функции \(Панъевропейский\)](#)
- [Социально-экономические функции \(Панъевропейский\)](#)
- [Лесная собственность - регион ЕЭК ООН](#)



### Цели устойчивого развития



[↑](#) >> Статистическая база данных ЕЭК ООН >> Население и гендер >> Население >>  
 Население, пятилетние возрастные группы, по полу



## Население, пятилетние возрастные группы, по полу

Выбрать переменную | О таблице

Выделите нужное и выберите между представлением на экране и форматом файла. О выборе значений  
 Для отмеченной переменной \* нужно выбрать по крайней мере одно значение

Возраст *	Пол *	Страна *	Год *
<input checked="" type="checkbox"/> <input type="checkbox"/> <input type="checkbox"/> <input type="checkbox"/>	<input checked="" type="checkbox"/> <input type="checkbox"/> <input type="checkbox"/> <input type="checkbox"/>	<input checked="" type="checkbox"/> <input type="checkbox"/> <input type="checkbox"/> <input type="checkbox"/>	<input checked="" type="checkbox"/> <input type="checkbox"/> <input type="checkbox"/> <input type="checkbox"/>
Всего 29 Выбран 0	Всего 3 Выбран 0	Всего 59 Выбран 0	Всего 21 Выбран 0
Все возрасты 0 - 4 5 - 9 10 - 14 15 - 19 20 - 24	Оба пола Женщины Мужчины	Регион ЕЭК ООН-52 Северная Америка-2 Европейский Союз-28 Страны еврозоны-17 ВЕКЦА СНГ-11	1980 1990 1995 2000 2001 2002
Поиск <input type="text"/> <input type="button" value="▶"/> <input type="checkbox"/> Начало слова	Поиск <input type="text"/> <input type="button" value="▶"/> <input type="checkbox"/> Начало слова	Поиск <input type="text"/> <input type="button" value="▶"/> <input type="checkbox"/> Начало слова	Поиск <input type="text"/> <input type="button" value="▶"/> <input type="checkbox"/> Начало слова

Количество выбранных ячеек данных **0** (максимально допустимое количество 1 000 000)  
 Представление на экране ограничено 1 000 строками и 30 столбиками

Таблица - Форма 1



# Панель и база данных

- Опирается на существующую Статистическую базу данных ЕЭК ООН
- Выбор глобальных показателей ЦУР (~80)
- Данные из глобальной базы данных по ЦУР, позднее могут быть дополнены данными из стран
- Изучение возможностей передачи данных с веб-сайтов стран
- Доступность: 35 (из 56) стран имеют данные по ЦУР в Интернете.
- Возможность автоматической загрузки данных 3+3 (из 56)
- Работа с целевой группой по расширению возможностей автоматизации
- Панель и база данных будут доступны в феврале 2020 года



# Recommended disaggregation of indicators: «НИКТО не должен быть забыт»



STATISTICS

- Пол
- Возраст
- Уровень дохода
- Этническая принадлежность
- Миграционный статус
- Инвалидность
- Место проживания



# Значение переписи для ЦУР



## STATISTICS

- Надёжный источник о численности населения, его распределения и характеристиках
- Дезагрегация по небольшим географическим зонам и группам населения
- Зачастую, единственный надёжный источник о меньшинствах, миграции
- Знаменатель вычислений для показателей ЦУР, относящихся к населению (40% из всех показателей; 12 из 17 целей)
- 26 показателей Глобального списка могут быть рассчитаны на основе переписи (Статкомитет СНГ)
- 14 показателей, для которых перепись очевидный источник (Технический отчет Статистического отдела ООН)

# Показатели ЦУР, для которых перепись очевидный источник: категория 1



## STATISTICS

- 3.c.1 Число **медицинских работников** на душу населения и их распределение
- 4.2.2 Участие в организованных видах **обучения** (за один год до достижения официального возраста поступления в школу)
- 5.3.1 Доля женщин в возрасте от 20 до 24 лет, вступивших **в брак или союз** до 15 лет и до 18 лет
- 5.5.2 Доля женщин на **руководящих должностях**
- 7.1.1 Доля населения, имеющего доступ к **электроэнергии**
- 7.1.2 Доля населения, использующего в основном **чистые виды топлива и технологии**
- 8.5.2 Уровень **безработицы** в разбивке по полу, возрасту и признаку инвалидности
- 8.6.1 Доля молодежи (в возрасте от 15 до 24 лет), которая **не учится, не работает и не приобретает профессиональных навыков**
- 8.7.1 Доля и число детей в возрасте от 5 до 17 лет, занятых **детским трудом**, в разбивке по полу и возрасту
- 9.2.2 Занятость в **обрабатывающей промышленности** в процентах от общей занятости
- 11.1.1 Доля городского населения, проживающего **в трущобах, неформальных поселениях или в неудовлетворительных жилищных условиях**



- Перепись населения имеет большое значение для успешного мониторинга достижения ЦУР
- Как использовать данные переписи населения для расчета показателей ЦУР → *см. Технический отчет Статистического отдела ООН*
- Как создать эффективную систему статистики ЦУР → *см. Центр знаний ЕЭК ООН*

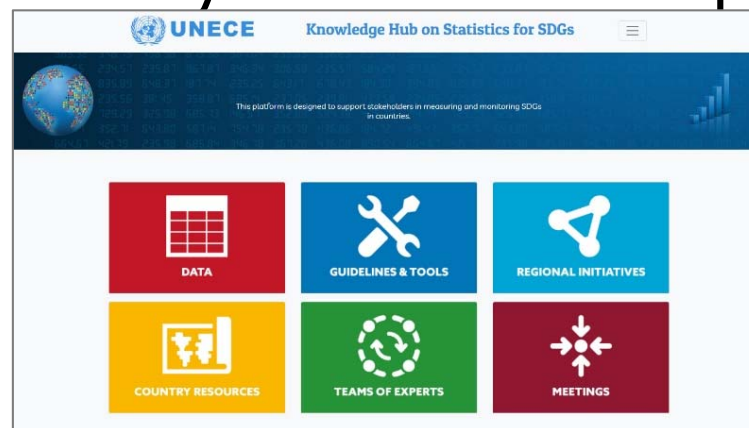

# Спасибо за внимание!

[andres.vikat@un.org](mailto:andres.vikat@un.org)

UNECE



STATISTICS

