

Статистика сельского хозяйства и пути ее усовершенствования

Статистический комитет Республики Армения



Начальник отдела статистики сельского хозяйства А. Авагян

Бишкек, 2019

Правовые основы

- ✓ Закон «Об официальной статистике»,
- ✓ Статистическая пятилетняя программа,
- ✓ Статистическая годовая программа.

Классификаторы

- ✓ Классификатор видов экономической деятельности (КВЭД ред. 2 (NACE Rev. 2)).
- ✓ Классификатор продукции по видам экономической деятельности (СРА, 2008, на 6 значном уровне).
- ✓ Классификатор единиц административно-территориального деления.

Методы и источники сбора информации

➤ Методы сбора информации:

✓ **Сплошной**

- ❖ поголовье скота по состоянию на 01.01.
- ❖ посевные площади сельскохозяйственных культур по состоянию на 01.06.

по общинам (коммунам) и юридическим лицам

✓ **Выборочный**

- ❖ обследование крестьянских хозяйств (ежемесячно, 12090 единиц)

➤ **Источники сбора информации:**

- юридические лица
- крестьянские хозяйства
- административные регистры
 - ❖ общины (коммуны)
 - ❖ министерства
 - ❖ другие

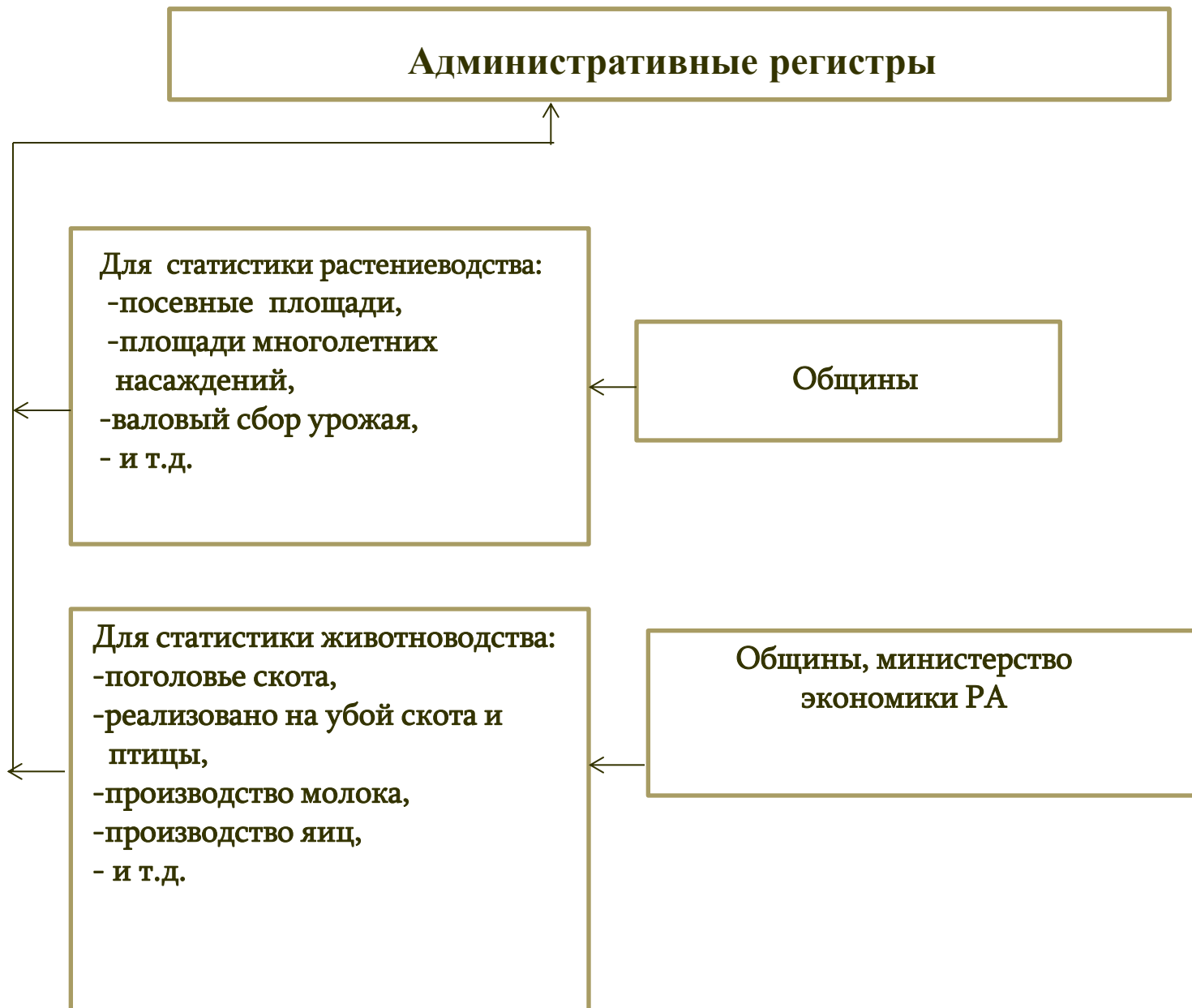

Количество и периодичность статистических форм и вопросников

➤ **Статистические формы :**

- ❖ растениеводство 10
- ❖ животноводство 5
- ❖ лесное хозяйство 1
- ❖ рыболовство и рыбоводство 1

➤ **Периодичность:**

- ❖ месячные 6
- ❖ кварталный 1
- ❖ годовые 10

➤ **Статистические вопросники по выборочному обследованию:**

❖ растениеводство 4

❖ животноводство 3

➤ **Периодичность:**

❖ месячные 2

❖ годовые 3

Основные показатели статистики сельского хозяйства

➤ Растениеводство

- ✓ Посевная площадь, валовой сбор и средняя урожайность сельскохозяйственных культур по марзам (регионам):
 - Зерновые и зернобобовые
 - Технические
 - Овощные и бахчевые
 - Картофель
 - Прочие

- ✓ Площадь, валовой сбор и урожайность многолетних насаждений по марзам (регионам)
 - Плоды
 - Ягоды
 - Виноград

➤ ЖИВОТНОВОДСТВО

- ✓ Поголовье скота по видам и половозрастным группам по марзам (регионам):
 - Крупный рогатый скот
 - Свиньи
 - Овцы
 - Козы
 - Лошади
 - Прочие

- ✓ Производство животноводческой продукции по видам по марзам (регионам):
 - Мясо
 - Молоко
 - Яйца
 - Шерсть
 - Прочие

- **Товарность по отдельным видам сельскохозяйственной продукции по марзам (регионам).**
- **Наличие и исправность сельскохозяйственной техники по видам и по марзам (регионам).**
- **Прочие.**

Основные показатели статистики лесного хозяйства

- Лесоводство
- Лесозаготовки
- Сбор дикорастущих лесопродуктов
- Прочие.

Основные показатели статистики рыболовства и рыбоводства

✓ Улов и реализация рыбопродуктов

Текущее состояние сельского хозяйства

- Доля в ВВП - 13-14 %
- Число занятых в общем числе занятых - 31 %
- Примерно 96 % сельскохозяйственной продукции производится в 317 тыс. крестьянских хозяйствах, для которых характерны:
 - небольшие размеры,
 - высокий уровень неформальной деятельности и занятости,
 - отсутствие внутрихозяйственного учета,

- низкий уровень товарности продукции (по усредненным данным за последние 5 лет 43% производства используется для собственного потребления, 7% - бартер и платежи в натуральном виде и около 50% - реализуется),
- низкий уровень специализации,
- высокая степень изменчивости экономической активности и видов деятельности, в том числе, сезонная,
- маленькие, ограниченные масштабы инвестиций и доходов,
- прочие.

СТРУКТУРА РАСПРЕДЕЛЕНИЯ ХОЗЯЙСТВ ПО РАЗМЕРАМ ЗЕМЕЛЬ СЕЛЬСКОХОЗЯЙСТВЕННОГО НАЗНАЧЕНИЯ, %

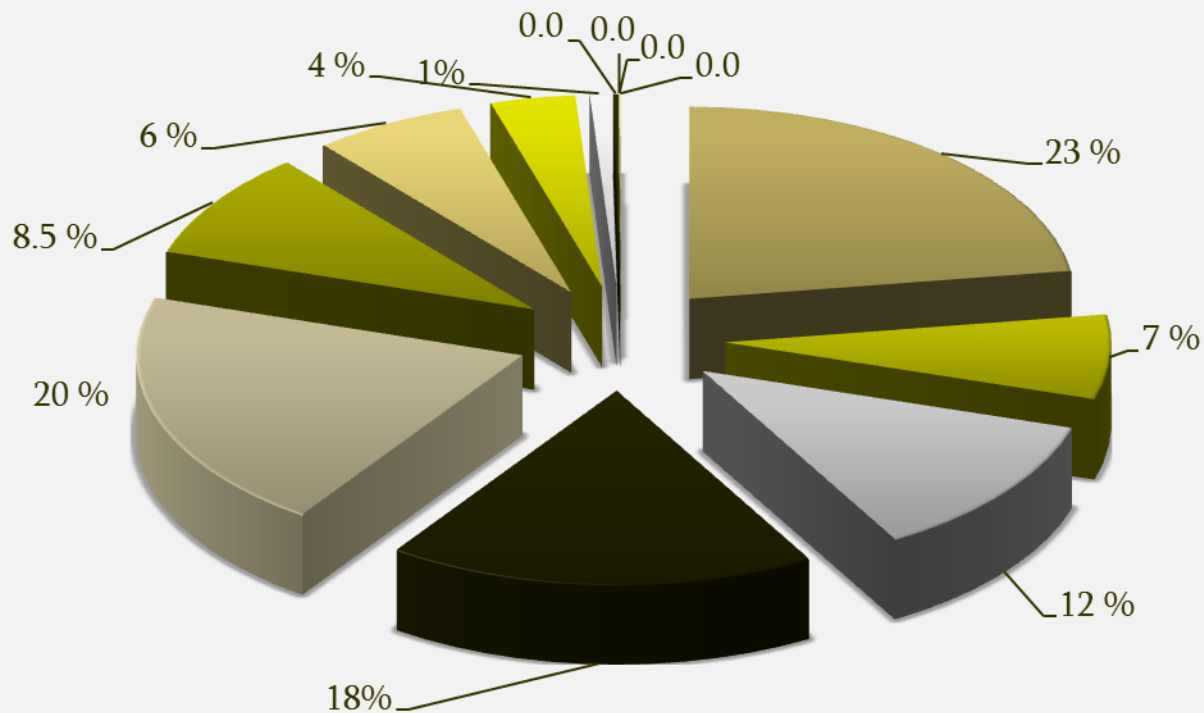

| | | | | |
|-----------------|------------------|----------------------|------------------|-------------------|
| ■ до 0.1 (23%) | ■ 0.1-0.19 (7%) | ■ 0.2-0.49 (12%) | ■ 0.5-0.99 (18%) | ■ 1-1.99 (20%) |
| ■ 2-2.99 (8.5%) | ■ 3-4.99 (6%) | ■ 5-9.99 (4%) | ■ 10-19.99 (1%) | ■ 20-49.99 (0.0%) |
| ■ 50-99 (0.0%) | ■ 100-199 (0.0%) | ■ 200 и более (0.0%) | | |

Хозяйства
До 0.19 га
=> 30.0 %

Хозяйства
До 0.49 га
=> 42.0 %

Хозяйства
До 0.99 га
=> 60.0 %

Хозяйства
До 1.99 га
=> 80.0 %

РАСПРЕДЕЛЕНИЕ ЗЕМЕЛЬ СЕЛЬСКОХОЗЯЙСТВЕННОГО НАЗНАЧЕНИЯ ПО ИХ РАЗМЕРАМ, %

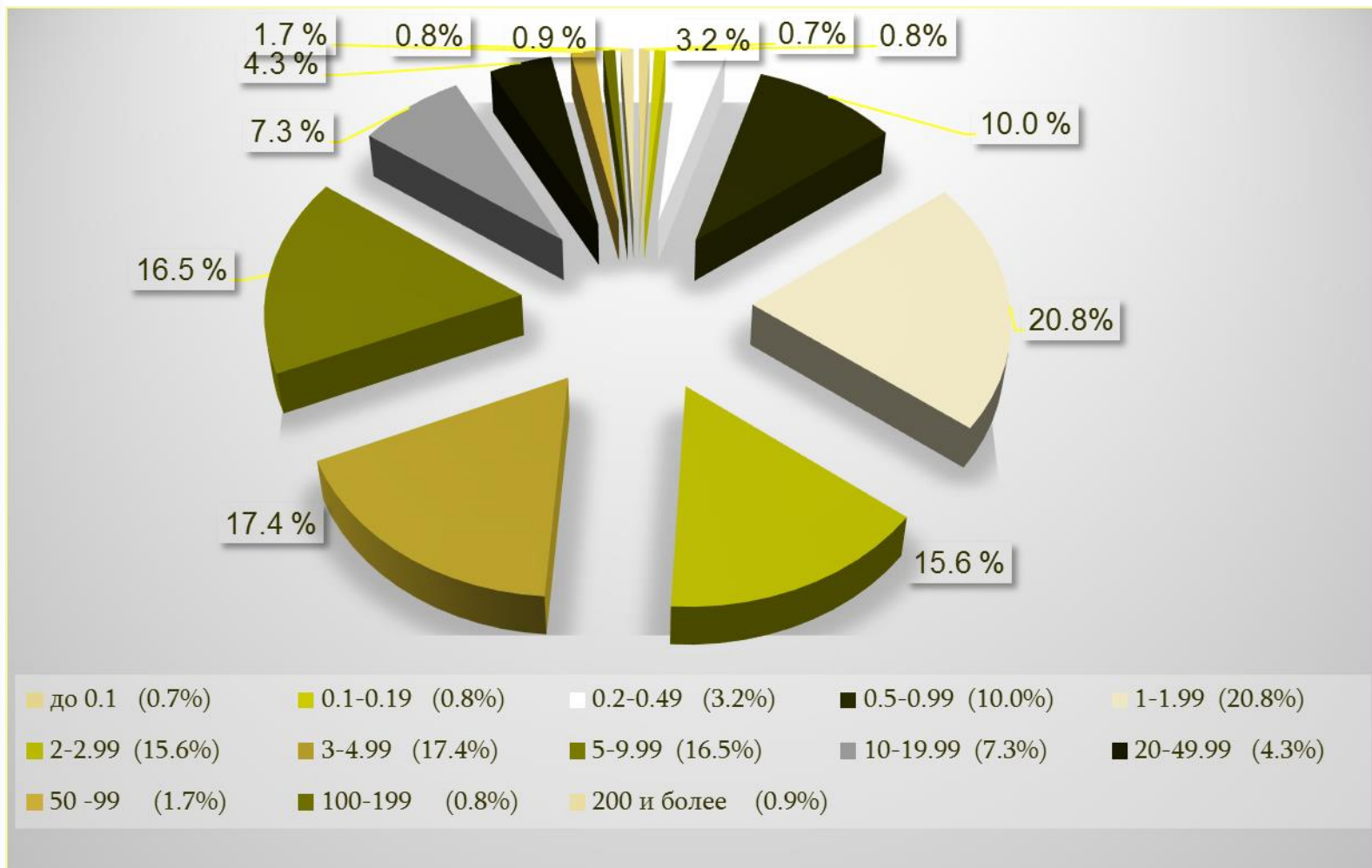

До 0.19 га
=> 1.5 %

До 0.49 га
=> 4.7 %

До 0.99 га
=> 14.7 %

До 1.99 га
=> 35.5 %

СТРУКТУРА ЗЕМЕЛЬ СЕЛЬСКОХОЗЯЙСТВЕННОГО НАЗНАЧЕНИЯ ПО ПРАВОВОМУ СТАТУСУ ХОЗЯЙСТВ, %

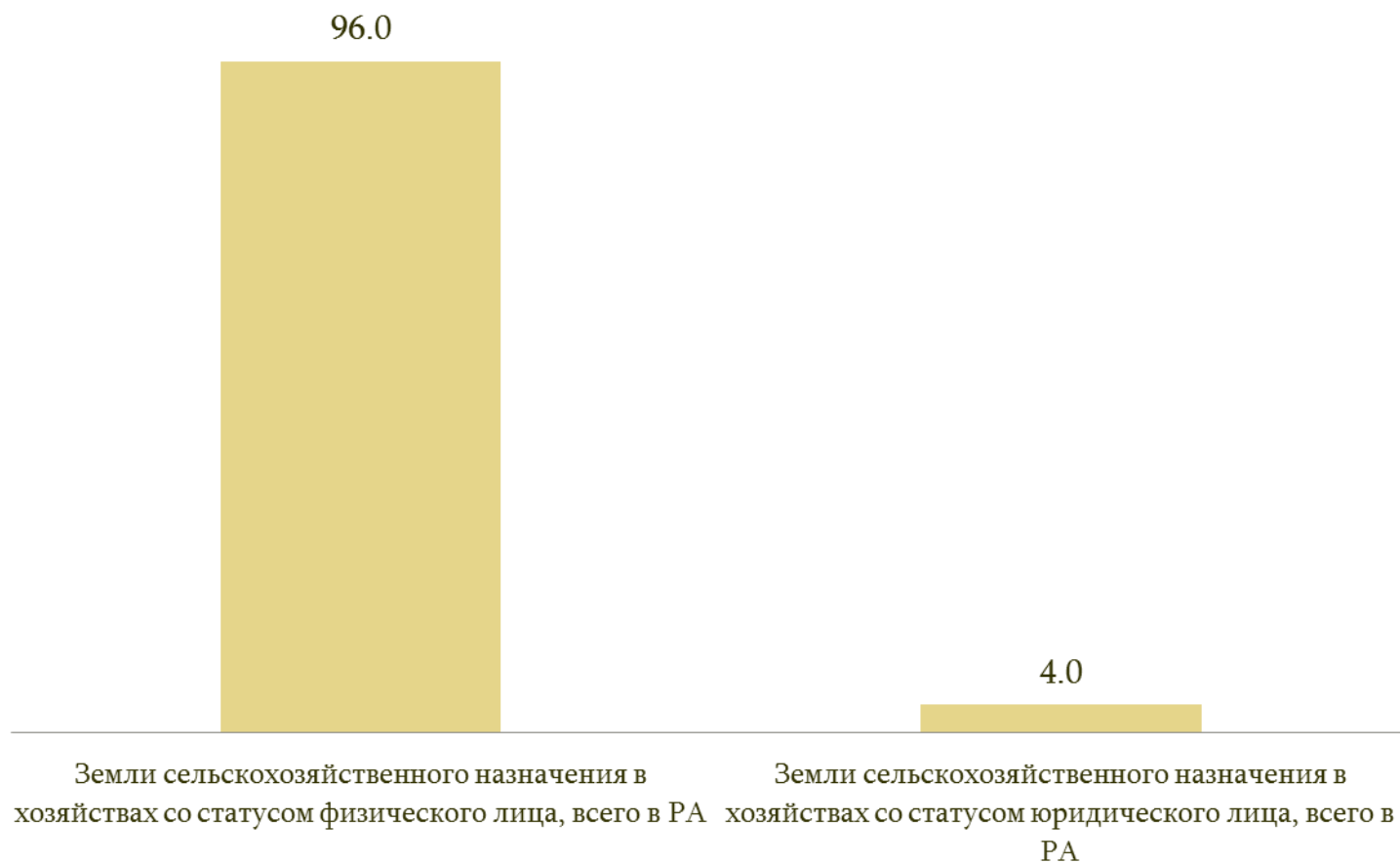

СТРУКТУРА ЗЕМЕЛЬ СЕЛЬСКОХОЗЯЙСТВЕННОГО НАЗНАЧЕНИЯ, %

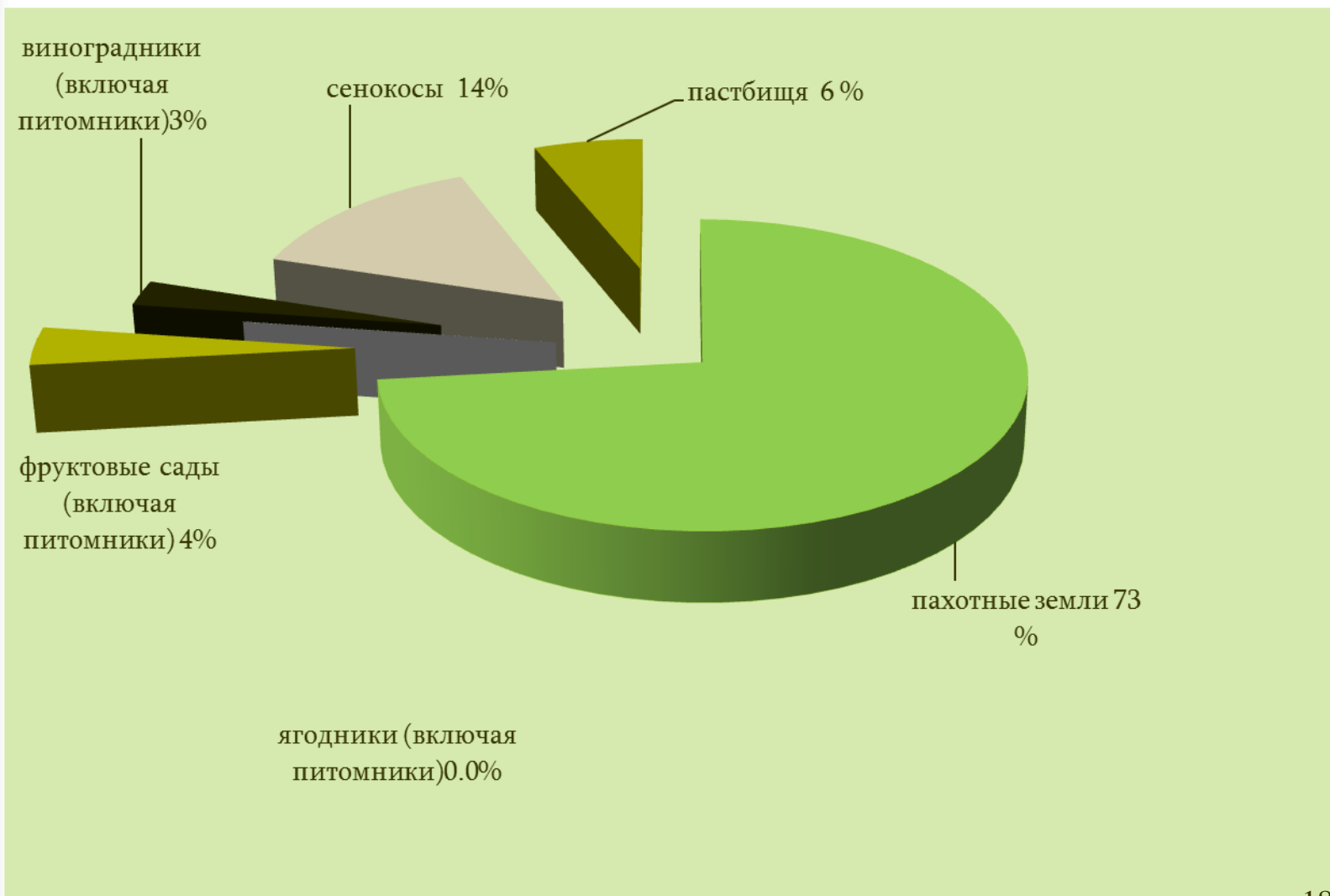

СРЕДНИЙ РАЗМЕР ЗЕМЛИ СЕЛЬСКОХОЗЯЙСТВЕННОГО НАЗНАЧЕНИЯ В РАСЧЕТЕ НА ОДНО ХОЗЯЙСТВО, гектар

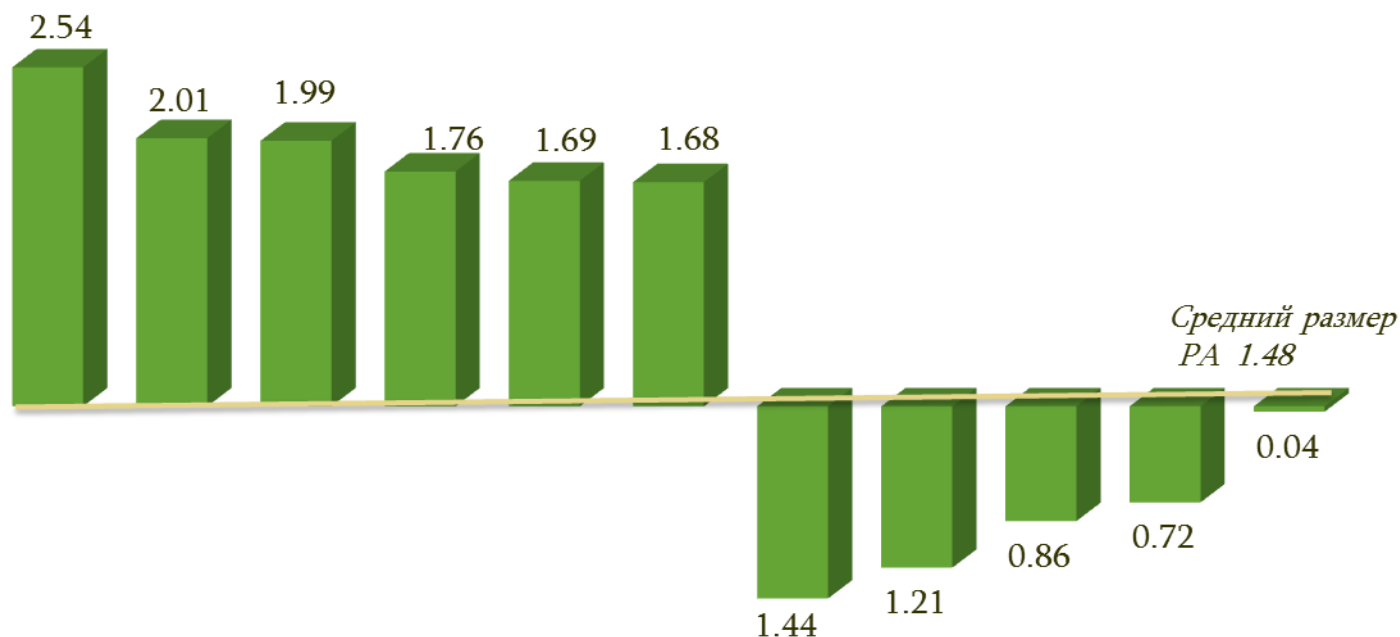

Выше среднего республиканского показателя

- В Шираке 2.54 га
- В Сюнике 2.01 га
- В Арагацотне 1.99 га
- В Вайоц Дзоре 1.76 га
- В Гегаркунике 1.69 га
- В Лори 1.68 га

Ниже среднего республиканского показателя

- В Армавире 1.44 га
- В Котайке 1.21 га
- В Тавуше 0.86 га
- В Арарате 0.72 га
- В Ереване 0.04 га

Перспективы усовершенствования статистики сельского хозяйства, лесного хозяйства, рыболовства и рыбоводства

- Проведения структурных обследований сельского хозяйства .
- Внедрение интегрированных сельскохозяйственных обследований (программа AGRIS).
- Обеспечение репрезентативности статистических показателей.
- Оказание методологического содействия министерствам и другим государственным ведомствам РА в деле создания административных регистров.
- Усовершенствование статистических показателей относящихся к ЦУР.
- Усовершенствование методов выборочных обследований .

Публикации

Статистические сборники

- ❖ Статистический ежегодник Армении
- ❖ Армения в цифрах
- ❖ Марзы (регионы) Республики Армения в цифрах

Месячный статистический доклад

- ❖ Социально-экономическое положение РА

Бюллетени

- ❖ Общие итоги сплошного учёта скота по состоянию на 1 января
- ❖ Посевные площади, валовой сбор и средняя урожайность сельскохозяйственных культур
- ❖ Реализация (использование) сельскохозяйственных продуктов крестьянскими хозяйствами
- ❖ Итоги сплошного учета посевных площадей сельскохозяйственных культур по состоянию на 01.06
- ❖ Бедность и продовольственная обеспеченность

СПАСИБО

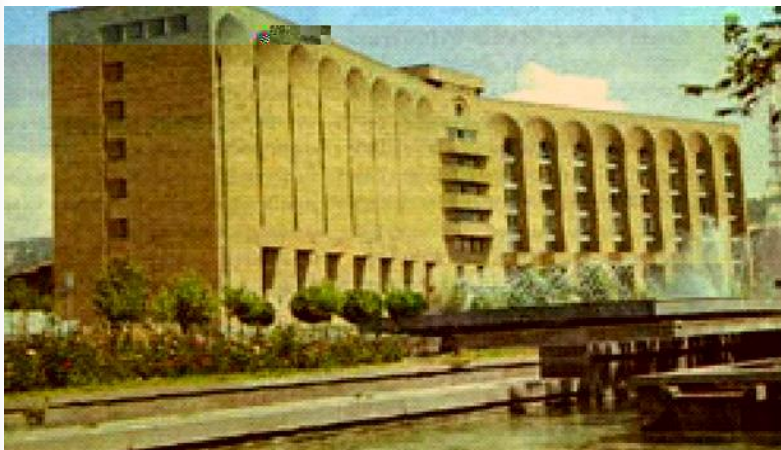

Статистический комитет РА
0010, Ереван, пр. Республики,
Дом Правительства 3

Телефон: : (374 11) 524 213

Электронная почта: info@armstat.am

Официальный сайт: www.armstat.am

www.armstatbank.am